



*Daum*

FRANCE 1878

2015

*Daum*  
FRANCE 1878

# HISTOIRE

## Pour Daum, depuis 1878, l'art est le luxe ultime

Daum, maître-verrier légendaire, entretient depuis plus d'un siècle une relation d'amour avec les plus grands artistes de son temps, offrant à leurs oeuvres une seconde vie de cristal et de couleurs. De l'École de Nancy, de l'Art Nouveau aux Arts Décoratifs, de Majorelle à Dali, Georges Braque et Arman, Daum n'a manqué aucun des rendez-vous magiques de la création artistique et du savoir-faire moderne, ce mariage toujours renouvelé de l'art et de l'artisanat. Peu de marques auront travaillé avec autant d'artistes : en 130 ans, plus de 350 signatures d'exception constituent un patrimoine incomparable, une collection unique en son genre. Comment traduire ces oeuvres en sculptures de cristal ? Là est tout le secret de Daum, manufacturier de l'exception, atelier très savant, laboratoire des merveilles, couturier d'objets sans pareils.

## *For Daum, since 1878, art is the ultimate luxury*

*Daum, the legendary glassmaker master, has kept alive for more than a century a love relationship with the greatest artists of its time, giving their work of art a second life of crystal and colors. From the Ecole de Nancy, from Art Nouveau to Art Decoratif, from Majorelle to Dali, George Braque and Arman, Daum has not missed any of the magic rendez-vous of the artistic creation and modern savoir-faire, this always renewed alliance of art and art craft. Few brands have worked with as many artists: within 130 years, more than 350 exceptional signatures have constituted a heritage beyond compare, a unique collection. How to convey those works into crystal sculptures ? This is where Daum's secret is, shaper of the exception, highly knowledgeable workshop, laboratory of wonders, designer of incomparable objects.*



## Daum, un savoir-faire unique

Comment obtenir ces effets moirés, cette matière translucide minérale ou givrée, ces harmonies subtiles propres aux objets en pâte de cristal de Daum ? Secrets d'un processus de création entièrement artisanal, transmis de génération en génération. Si la technique de la pâte de verre existe depuis l'Antiquité, Daum la redécouvre en 1968 en la retravaillant avec du cristal. Ce savoir-faire unique est encore aujourd'hui opéré par les meilleurs maîtres verriers. Par un procédé de fonderie et de moulage à la cire perdue, cette technique artisanale assure un rendu de matière très particulier, impossible à obtenir avec une technique traditionnelle de cristal soufflé. Une palette exceptionnelle de 40 nuances permet d'obtenir des effets de couleur uniques.

### *Daum's unique know-how*

*How does Daum obtain those moiré effects, that translucent mineral or frosted finish and those subtle harmonies peculiar to its pâte de cristal? Secrets of a traditional creative process, handed down from generation to generation. Although the pâte de verre technique has existed since Antiquity, Daum rediscovered it in 1968 when it invented a method of reworking it using crystal. This unique know-how is still employed today by the best master glassmakers. Casting a piece using this lost-wax process ensures the perfect regularity of its contours, which would be impossible to obtain using traditional crystal or glassblowing methods, as well as an instantly recognizable, grainy appearance.*



*Handwritten signature*



*ADP*

ARCHITECTURE D'INTÉRIEUR

## Martyn Lawrence Bullard

Architecte d'intérieur britannique

Martyn Lawrence Bullard est un architecte d'intérieur aux récompenses multiples connu pour son style varié et ses intérieurs à la fois éclectiques, sophistiqués et accueillants.

"La création du lustre s'explique par le désir profond de mettre en valeur la beauté du cristal Daum, l'intensité et la profondeur de ses couleurs. J'ai eu le sentiment que la meilleure façon était de mettre la lumière au cœur du cristal. C'est ainsi que j'ai conçu l'idée de ce magnifique lustre qui rend un parfait hommage au cristal Daum.

Pour le lustre Eden, je me suis inspiré de la tentation d'Adam et Eve dans le Jardin d'Eden. Cette idée que le cristal Daum est alors si attirant qu'il devient irrésistible...

Une délicieuse pomme rougeoyante se cache dans les feuilles avec tentation. Elle est à la fois la surprise et le point final de cette création.

[Pour l'édition limitée à 8 exemplaires], le serpent sculpté en bronze et enroulé autour de la tige descend dans l'arbre aux spectaculaires feuilles en cristal qui nous charment par leurs rayons brillants.

Le lustre est une magnifique sculpture qui incarne à la fois le drame, la beauté, la surprise et la séduction."

(Martyn Lawrence Bullard)



### Lustre Eden

Edition limitée à 50 exemplaires

H : 102 cm x L : 56 cm x I : 56 cm

### *Eden chandelier*

Limited edition of 50

H: 40 1/6" x L: 22" x W: 22"

Ref. 05389-1





**Martyn Lawrence Bullard**  
British interior designer

Martyn Lawrence Bullard is a multi-award winning interior designer renowned for his broad range of styles and eclectic, yet sophisticated and inviting interiors. Martyn's extraordinary attention to detail and commitment to quality have won him international acclaim. His collaboration with Daum for an interior design chandelier was therefore self-evident.

"The chandelier came about from a desire to highlight the beauty of Daum crystal's intensely layered colour and depth. I felt this was best shown when light floods through the crystal. From that knowledge I built up the idea of a beautiful chandelier where the crystal could be seen at its most magnificent. For the Eden chandelier my ideas came from the temptation of Adam and Eve in the Garden of Eden. The very idea that Daum crystal is so tempting it becomes irresistible... The most delicious of sculptures, a bright rosy red apple, is buried within the leaves glowing temptingly and becomes the surprise and completion of this creation.

[For the limited edition of 8], the bronze sculpted snake winds down the stem into a tree of spectacular crystal leaves all of which glow seductively from within.

The chandelier is at once a magnificent sculpture that embodies drama, decorative beauty, surprise and sex appeal."

(Martyn Lawrence Bullard)

### **Lustre Eden Reptile**

Edition limitée à 8 exemplaires  
H : 102 cm x L : 56 cm x l : 56 cm

### **Reptile Eden chandelier**

Limited edition of 8  
H: 40 1/6" x L: 22" x W: 22"

Ref. 05389

**Martyn Lawrence Bullard**  
Architecte d'intérieur britannique

**M**artyn Lawrence Bullard est reconnu pour son style électrique toujours raffiné.

Pour Daum, il a imaginé une collection sensuelle et délicate autour de la pomme, sublimée par la pâte de cristal Daum.

*British interior designer*

**M**artyn Lawrence Bullard is recognized for his electric style always more refined.

For Daum, he invented a sensual and delicate collection about the apple, enhanced by Daum "pâte de cristal".

**Presse-papier Pomme**  
H : 8 cm x L : 7 cm x l : 7 cm

**Apple paperweight**  
H: 3 1/7" x L: 2 3/4" x W: 2 3/4"

Ref. 05390/C



A stylized, handwritten signature in black ink, likely belonging to Martyn Lawrence Bullard, located in the bottom right corner of the page.



**Photophore Pomme**

H : 14,5 cm x L : 14 cm x l : 14 cm

**Large Apple candle holder**

H: 5 7/10" x L: 5 1/2" x W: 5 1/2"

Ref. 05402

*\*Utilisable uniquement avec une bougie Led  
To be used only with LED candle*



ÉDITIONS D'ART

## Georges Saulterre

Sculpteur français

Des Flèches des Cathédrales à la Chimère exposée dernièrement au Musée d'art contemporain de Qingdao (Chine), les œuvres de Georges Saulterre nous touchent par leur poésie, nous impressionnent par leur démesure et nous surprennent par leur puissance et leur légèreté.

Pour Argos, Georges Saulterre s'est inspiré de l'image du paon, figure récurrente dans l'Art Nouveau. L'artiste a également souhaité mettre à l'honneur l'esprit figuratif propre au succès de Daum depuis sa création.

Cette sculpture est inédite par ses faces recto et verso, prouesse technique qui démontre tout le talent des ouvriers de Nancy.

Chaque pièce de cette édition limitée à huit exemplaires présente sa propre combinaison de couleurs ainsi que deux faces différentes. Chaque sculpture est ainsi une pièce unique, une œuvre d'art originale sublimée par la magie de la pâte de cristal Daum.

### Argos ambre jaune

Un des 8 exemplaires

H : 73 cm x L : 57 cm x l : 17,3 cm

### Amber yellow Argos

One of the 8 limited pieces

H: 28 3/4" x L: 22 4/8" x W: 6 4/5"

Ref. 05297

(numéro au choix - number of your choice)



Recto



Verso

## Georges Saulterre

French sculptor

From *les Flèches des Cathédrales* to the *Chimère* presented lately at the Qingdao Art Museum (China), Georges Saulterre's works touch us by their poetry, impress us by their excessive size, and surprise us by both their power and lightness.

For *Argos*, Georges Saulterre was inspired by the figure of the peacock, recurrent theme of the Art Nouveau. The artist also wanted to pay tribute to figurative art, which has been part of Daum's success since the very beginning.

This sculpture is quite unique thanks to its front and back side, a technical prowess that shows once again all the talent of the team in Nancy.

Each piece of this limited edition has its own colour combination and two different faces. Therefore, each sculpture is a very unique and original piece of art exalted by the magic of Daum crystal.

Saulterre...

# GEORGES SAULTERRE



Verso



Recto

## **Argos turquoise amber**

Un des 8 exemplaires

H : 73 cm x L : 57 cm x l : 17,3 cm

## **Turquoise amber Argos**

One of the 8 limited pieces

H: 28 3/4" x L: 22 4/9" x W: 6 4/5"

Ref. 05297

(numéro au choix - number of your choice)

Saulterre...

# GEORGES SAULTERRE



Recto



Verso

## **Argos rose**

Un des 8 exemplaires

H : 73 cm x L : 57 cm x l : 17,3 cm

## **Pink Argos**

One of the 8 limited pieces

H: 28 3/4" x L: 22 4/9" x W: 6 4/5"

Ref. 05297

(numéro au choix - number of your choice)

# GEORGES SAULTERRE



Verso



Recto

## **Argos ambre mauve**

Un des 8 exemplaires

H : 73 cm x L : 57 cm x l : 17,3 cm

## **Amber mauve Argos**

One of the 8 limited pieces

H: 28 3/4" x L: 22 4/9" x W: 6 4/5"

Ref. 05297

(numéro au choix - number of your choice)

A stylized, handwritten signature in white ink that reads 'Saulterre...'. The signature is fluid and artistic, with a large initial 'S'.



# GEORGES SAULTERRE



Recto



Verso

## **Argos arc en ciel**

Un des 8 exemplaires

H : 73 cm x L : 57 cm x l : 17,3 cm

## **Rainbow coloured Argos**

One of the 8 limited pieces

H: 28 3/4" x L: 22 4/9" x W: 6 4/5"

Ref. 05297

(numéro au choix - number of your choice)

A stylized, handwritten signature in white ink that reads "Sauterre...".

# GEORGES SAULTERRE



Verso



Recto

## **Argos ambre gris**

Un des 8 exemplaires

H : 73 cm x L : 57 cm x l : 17,3 cm

## **Amber grey Argos**

One of the 8 limited pieces

H: 28 3/4" x L: 22 4/9" x W: 6 4/5"

Ref. 05297

(numéro au choix - number of your choice)

A stylized, handwritten signature in white ink, reading "Sauterre...".

# GEORGES SAULTERRE



Recto



Verso

## **Argos bleu**

Un des 8 exemplaires  
H : 73 cm x L : 57 cm x l : 17,3 cm

## **Blue Argos**

One of the 8 limited pieces  
H: 28 3/4" x L: 22 4/9" x W: 6 4/5"

Ref. 05297

(numéro au choix - number of your choice)

A stylized, handwritten signature in white ink that reads "Sauterre...".

## Hicham Lahlou

Architecte d'intérieur, designer et designer industriel urbain marocain

Hicham Lahlou est considéré comme le précurseur du design industriel urbain au Maroc.

Pour Daum, Hicham Lahlou crée un Oryx.

L'Oryx imaginé et réinterprété par Hicham Lahlou est sublimé par la pâte de cristal Daum. Sa silhouette si caractéristique confère une présence quasi mystique à l'objet. Sa couleur ambre intense et ses cornes dorées s'ajoutent à la magie, suscitant émotion et curiosité.

*Interior designer, urban and industrial designer.*

*Hicham Lahlou is considered as the precursor of urban industrial design in Morocco.*

*For Daum, Hicham Lahlou has designed an Oryx.*

*The Oryx designed and reinterpreted by Hicham Lahlou is exalted by the Daum "pâte de cristal". Its emblematic shape is almost mystic, its intense amber colour and golden horns take a great part in the magic of the piece arousing lots of emotion and curiosity.*

### Oryx GM ambre

Edition limitée à 99 exemplaires  
H : 40 cm x L : 39 cm x l : 14 cm

### Large amber Oryx

Limited edition of 99  
H: 15 3/4" x L: 15 1/3" x W: 5 1/2"

Ref. 05420

### Oryx PM ambre

Edition limitée à 375 exemplaires  
H : 20 cm x L : 19,5 cm x l : 8 cm

### Small amber Oryx

Limited edition of 375  
H: 7 7/8" x L: 7 2/3" x W: 3 1/8"

Ref. 05421



*Hicham Lahlou*

## Rebecca Stevenson

Artiste britannique

Les lapins sont un thème récurrent chez Rebecca Stevenson depuis plusieurs années. Son univers est empreint des paysages de collines et de forêts de son enfance, des contes de Beatrix Potter et des films de Walt Disney. Dans ses sculptures, Rebecca Stevenson s'intéresse à la profondeur des sentiments que ces petits animaux peuvent susciter chez les humains.

"J'étais ravie et honorée de collaborer avec Daum pour la collection Jardin Imaginaire. Dès le début, notre partenariat fut une évidence puisque mes sculptures reprennent le thème des animaux et des fleurs dans des couleurs vibrantes et originales, thème cher à l'ADN de Daum. Ce fut également fascinant et unique de collaborer avec les modeleurs de l'atelier." (Rebecca Stevenson)

*British artist*

Rabbits have been a recurring motif in Rebecca Stevenson's work for many years. The woodlands and hills of her childhood in the countryside, the tales of Beatrix Potter and the films of Walt Disney fired her universe. In her sculptures, Rebecca Stevenson is interested in the depth of feeling these small animals can arouse in Humans.

"I was delighted and honoured to be invited to collaborate with Daum for the Fantasy Garden collection. From the start it seemed like a perfect match, as my sculpture uses animal subjects, vivid and specific colours, and flowers - all of which are also distinctive features of Daum's beautiful work. Working alongside their artisans has been fascinating and a privilege."

(Rebecca Stevenson)

### Lapin au pays des merveilles

Edition limitée à 375 exemplaires  
H : 19,5 cm x L : 18,4 cm x l : 10,5 cm

### Wonderland Rabbit

Limited edition of 375  
H: 7 2/3" x L: 7 1/4" x W: 4 1/7"

Ref. 05413



R. Stevenson.

## Alain Choisnet

Sculpteur Français

Inspiré par une photo, une silhouette aperçue ou la pose délicate d'une femme, Alain Choisnet sculpte des figures de femme en bronze, son matériau de prédilection. Ses œuvres sont d'une extrême féminité.

La délicatesse du modelé, la subtilité des courbes et la finesse du rendu sont une véritable invitation au toucher.

Daum sublime cette pièce dans une version en pâte de cristal ambre. Son air pensif et sa jambe qui se balance dans le vide lui donnent un aspect juvénile.

Avec Louison, l'artiste nous offre une vision apaisante de la femme avec pudeur et sensualité.

*French sculptor*

Inspired by a picture, the figure of a woman or her delicate posture, Alain Choisnet sculpts women in bronze his favourite material. His works are extremely feminine.

The delicacy of the shape, the subtleness of the curves and the refinement of the sculpture invite us to touch it.

Daum exalts this bronze piece in a beautiful amber "pâte de cristal" version. With her meditative look and her leg swinging in the air, she looks young and innocent.

Louison is a calming vision of the Woman full of sensuality and humility.



### Louison ambre

Edition limitée à 125 exemplaires  
H : 46 cm x L : 21 cm x l : 23 cm

### Amber Louison

Limited edition of 125  
H: 18 1/9" x L: 8 2/7" x W: 9"

Ref. 05401

A. Choisnet



## Serge Mansau

Artiste Français

Considéré comme le plus artiste des concepteurs de "formes", Serge Mansau a créé une nouvelle génération de flacons de parfum pour les plus grands couturiers, alliant poésie et sophistication. Instinctif et spontané, ses œuvres sont le fruit d'une liberté artistique totale. Pour Daum, il crée le Doudours et nous invite à un voyage vers les tendres moments de notre enfance. Ces adorables petits ours nous séduisent par leurs expressions touchantes. Deux nouvelles versions de couleurs viennent compléter la collection de Doudours: le jaune et le parme.

*French artist*

Considered as the most artistic "shape designer", Serge Mansau creates a new generation of perfume bottles for the greatest designers combining sophistication and poetry.

Instinctive and spontaneous, his masterpieces are the result of a complete artistic freedom. For Daum, he creates the Doudours. Everyone loves the touching expression of these adorable little bears. Two new colored versions are added to this collection: yellow and violet.



### **Doudours GM blanc**

Edition limitée à 375 exemplaires

H : 26 cm x L : 22 cm x l : 19,5 cm

### **Large white Doudours**

Limited edition of 375

H: 10 1/4" x L: 8 2/3" x W: 7 1/2"

Ref. 05365-1

*Serge Mansau*





# SERGE MANSAU



*Serge Mansau*

## **Doudours parme**

Edition limitée à 375 exemplaires  
H : 13 cm x L : 11,5 cm x l : 8 cm

## **Violet Doudours**

Limited edition of 375  
H: 5 1/9" x L: 4 1/2" x W: 3 1/7"

Ref. 05271-6

## **Doudours jaune**

Edition limitée à 375 exemplaires  
H : 13 cm x L : 11,5 cm x l : 8 cm

## **Yellow Doudours**

Limited edition of 375  
H: 5 1/9" x L: 4 1/2" x W: 3 1/7"

Ref. 05271-5

# SERGE MANSAU



*Serge Mansau*

**Mini-Doudours blanc**

H : 8 cm x L : 6 cm x l : 5,6 cm

**White mini-Doudours**

H: 3 1/6" x L: 2 3/8" x W: 2 2/9"

Ref. 05364/C

**Mini-Doudours jaune**

H : 8 cm x L : 6 cm x l : 5,6 cm

**Yellow mini-Doudours**

H: 3 1/6" x L: 2 3/8" x W: 2 2/9"

Ref. 05364-5/C

**Mini-Doudours parme**

H : 8 cm x L : 6 cm x l : 5,6 cm

**Violet mini-Doudours**

H: 3 1/6" x L: 2 3/8" x W: 2 2/9"

Ref. 05364-6/C



*Daum*

FRANCE 1878



ATELIER DAUM

## Collection Jardin imaginaire

La collection Jardin Imaginaire suit le fil rouge tracé par Mauricio Clavero Kozlowski depuis un an.

Après l'univers luxuriant et végétal de la collection Jungle, la collection de septembre a laissé place au floral avec la collection Bouquet et sa multitude de fleurs exotiques. La nouvelle collection de janvier 2015 s'inspire de cette explosion florale et fait d'un rêve de fleurs une réalité. Avec Jardin Imaginaire, Mauricio donne vie à un univers floral imaginé, il nous offre une collection pleine d'émotions et apporte un très grand soin aux détails. Cette attention apportée aux fleurs est porteuse de sens car elle met en évidence la fragilité de la nature.

Mauricio a également voulu placer l'Homme au centre de ses créations. Le superbe effet martelé visible sur ces vases rappelle les gestes de l'homme du néolithique qui forgeait ses outils sur le feu et façonnait le monde par petits coups de pierre. Cette collection rend ainsi hommage à l'Homme, à sa capacité d'adaptation, à son inventivité et à sa créativité qui lui ont permis de survivre aux cours des siècles.

La collection Jardin Imaginaire offre enfin de nouvelles formes de vases et d'incroyables mélanges de couleurs démontrant ainsi que l'innovation et la créativité sont bien au cœur de l'Atelier Daum. Les pièces de cette collection possèdent une originalité : elles sont composées en partie d'ultraviolet qui a la particularité de changer de couleur selon la source lumineuse. Magie du cristal Daum : cette collection offre une multitude de combinaisons de couleurs pour le plus grand bonheur de nos yeux.

Avec cette nouvelle collection, Daum reste fidèle à son principe fondateur et continue sans cesse à nous émerveiller.

# ATELIER DAUM

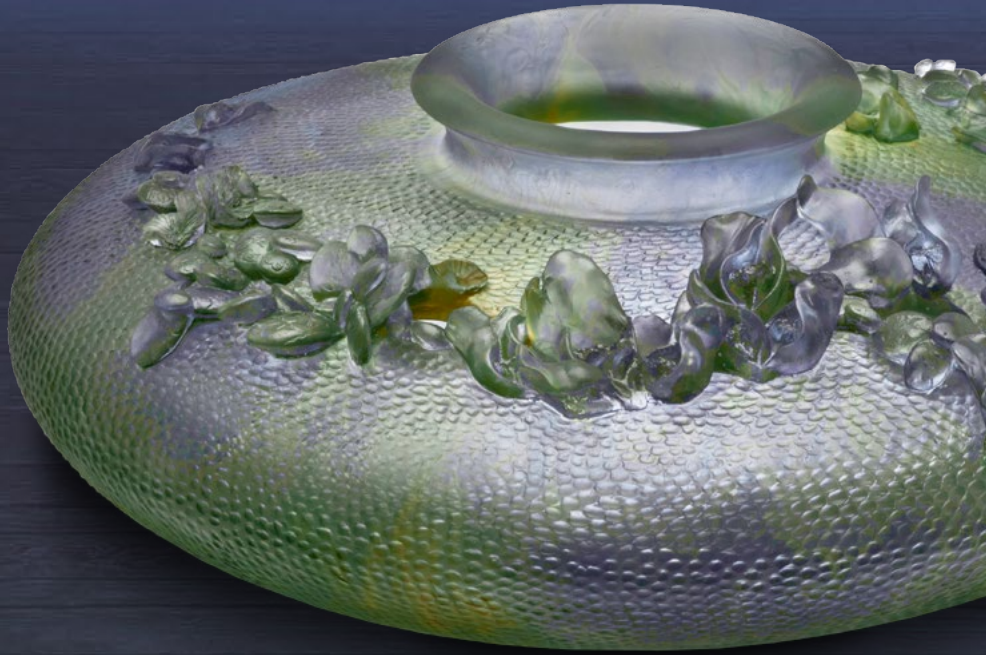

### Vase magnum plat

#### Jardin Imaginaire violet vert

Edition limitée à 50 exemplaires

H : 20 cm x L : 58 cm x l : 58 cm

### *Purple green Fantasy Garden magnum flat vase*

Limited edition of 50

H: 7 7/8" x L: 22 5/6" x W: 22 5/6"

Ref. 05411

# ATELIER DAUM



## *Fantasy Garden Collection*

*The Fantasy Garden collection is part of a common theme created by Mauricio Clavero Kozlowski one year ago.*

*Following the luxuriant Jungle collection, the Bouquet collection launched in September gave way to a world of flowers. The new collection in January 2015 is inspired by this floral burst and makes a dream of flowers come true. With the Fantasy Garden collection, Mauricio gives life to imaginary flowers; he offers a collection full of emotions and details. This attention to details also highlights the fragility of the nature.*

*Moreover, Mauricio wanted to pay homage to human beings. The wonderful hammered effect on the vases reminds us of the actions of the Neolithic man who forged his tools with fire and shaped the world with hammer blows. This collection pays tribute to mankind, his capacity for adaptation, his imagination and his creativity, which have enabled him to survive through the centuries.*

*The Fantasy Garden collection presents new shapes of vases and wonderful combinations of colours showing that innovation and creativity are definitely driving forces of Daum. The pieces of this collection are very original: they are made of ultraviolet which is specific for changing colour according to the light. The magic of the Daum crystal: this collection presents number of colour combinations for our great delight. With this new collection, Daum stays true to its founding principle and beautifully continues to amaze us.*

**Vase magnum haut**  
**Jardin Imaginaire violet vert**  
Edition limitée à 99 exemplaires  
H : 55 cm x L : 35 cm x l : 35 cm

**Purple green Fantasy Garden**  
**magnum tall vase**  
Limited edition of 99  
H: 21 2/3" x L: 13 7/9" x W: 13 7/9"

Ref. 05412

# ATELIER DAUM



**Vase magnum haut Jardin Imaginaire violet rouge**

Edition limitée à 99 exemplaires

H : 55 cm x L : 35 cm x l : 35 cm

***Purple red Fantasy Garden magnum tall vase***

Limited edition of 99

H: 21 2/3" x L: 13 7/9" x W: 13 7/9"

Ref. 05412-1



# ATELIER DAUM



**Vase rond Jardin Imaginaire violet vert**  
H : 20 cm x L : 35 cm x l : 35 cm

*Purple green Fantasy Garden round vase*  
H: 7 7/8" x L: 13 7/9" x W: 13 7/9"

Ref. 05417



**Coupe Jardin Imaginaire violet bleu**  
H : 12 cm x L : 30 cm x l : 30 cm

*Purple blue Fantasy Garden bowl*  
H: 4 5/7" x L: 11 4/5" x W: 11 4/5"

Ref. 05419

# ATELIER DAUM



Vase haut Jardin Imaginaire violet vert

H : 26 cm x L : 15 cm x l : 15 cm

*Purple green Fantasy Garden tall vase*

H: 10 1/4" x L: 5 9/10" x W: 5 9/10"

Ref. 05418

# ATELIER DAUM



Vase Jardin Imaginaire haut violet bleu

H : 26 cm x L : 15 cm x l : 15 cm

*Purple blue Fantasy Garden tall vase*

H: 10 1/4" x L: 5 9/10" x W: 5 9/10"

Ref. 05418-1

# ATELIER DAUM



**Facon de parfum Jardin Imaginaire parme rose**

H : 11,5 cm x L : 4,8 cm x l : 2,5 cm

***Violet pink Fantasy Garden perfume bottle***

H : 4 1/2" x L : 1 9/10" x W : 9/10"

Ref. 05416/C

**Fleur Jardin Imaginaire violet bleu**

H : 9 cm x L : 11,5 cm x l : 11,5 cm

***Purple blue Fantasy Garden flower***

H : 3 1/2" x L : 4 1/2" x W : 4 1/2"

Ref. 05414-1

**Fleur Jardin Imaginaire parme rose**

H : 9 cm x L : 11,5 cm x l : 11,5 cm

***Violet pink Fantasy Garden flower***

H : 3 1/2" x L : 4 1/2" x W : 4 1/2"

Ref. 05414

**Boîte Jardin Imaginaire rose**

H : 7,5 cm x L : 9 cm x l : 9 cm

***Pink Fantasy Garden box***

H : 2 9/10" x L : 3 1/2" x W : 3 1/2"

Ref. 05407/C

# ATELIER DAUM



## **Coffret de 6 porte-couteaux feuille**

H : 1,2 cm x L : 5,5 cm x l : 3 cm (dimension d'une feuille)

## **Set of 6 leave rest knives**

H: 1/7" x L: 2 1/6" x W: 1 1/6" (size of a leaf)

Ref. 05424-60/C





# ATELIER DAUM



**Vase magnum Bouquet arc en ciel**  
Edition limitée à 175 exemplaires  
H : 34,5 cm x L : 35 cm x l : 37 cm

***Rainbow-coloured Bouquet magnum vase***  
Limited edition of 175  
H: 13 4/7" x L: 13 7/9" x W: 14 4/7"

Ref. 05396

**Photophore Bouquet rouge violet**  
H : 13 cm x L : 18 cm x l : 18 cm

***Large red purple Bouquet candle holder***  
H: 5 1/8" x L: 7 1/10" x W: 7 1/10"

Ref. 05377-1



# ATELIER DAUM



**Vase Bouquet rouge violet**

H : 22 cm x L : 26 cm x l : 26 cm

*Red purple Bouquet vase*

H: 8 2/3" x L: 10 1/4" x W: 10 1/4"

Ref. 05361-1

**Vase Bouquet bleu vert**

H : 22 cm x L : 26 cm x l : 26 cm

*Blue green Bouquet vase*

H: 8 2/3" x L: 10 1/4" x W: 10 1/4"

Ref. 05361

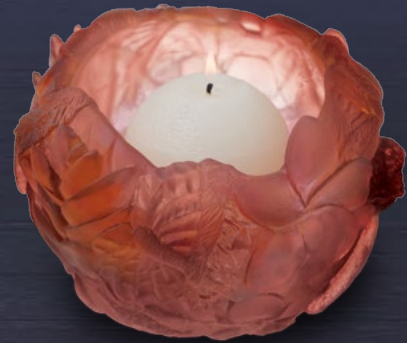

**Photophore Bouquet rouge orange**

H : 13 cm x L : 18 cm x l : 18 cm

*Large red orange Bouquet candle holder*

H: 5 1/8" x L: 7 1/10" x W: 7 1/10"

Ref. 05377



**Bougeoir Bouquet rouge orange**

H : 5,5 cm x L : 9 cm x l : 9 cm

*Red orange Bouquet candle holder*

H: 2 1/6" x L: 3 1/2" x W: 3 1/2"

Ref. 05382

# ATELIER DAUM



Vase magnum Cheval gris bleu & argenté  
Edition limitée à 8 exemplaires  
H : 50 cm x L : 40 cm x l : 40 cm

*Grey blue & silvered Horse magnum vase*  
Limited edition of 8  
H: 19 2/3" x L: 15 3/4" x W: 15 3/4"

Ref. 05381-2

# ATELIER DAUM



## Vase Cheval gris bleu

Edition limitée à 500 exemplaires  
H : 38 cm x L : 33 cm x l : 33 cm

## *Grey blue Horse vase*

Limited edition of 500  
H: 15" x L: 13" x W: 13"

Ref. 05358-1

# ATELIER DAUM



**Couple de colibris jaune vert**

H : 4 cm x L : 5,5 cm x l : 4,8 cm

**Yellow green couple of hummingbirds**

H: 1 4/7" x L: 2 1/6" x W: 1 8/9"

Ref. 05409/C



**Aigle PM gris**

H : 15 cm x L : 10 cm x l : 6,5 cm

**Small grey Eagle**

H: 5 9/10" x L: 3 9/10" x W: 2 4/7"

Ref. 05410

*Daum*  
FRANCE 1878



Tous nos produits sont entièrement fabriqués en France par nos mains.  
Our products are entirely made in France by our hands.

**Presse & Communication**

Vanessa Pariente  
vpariente@haviland.fr  
+33 (0)1 70 60 76 48

**Administration des ventes France**

*France sales office*

Marie-Alice Bour  
marie-alice.bour@daum.fr  
+33 (0)3 83 25 41 01

**Administration des ventes Export**

*Export sales office*

Nathalie Dizier  
nathalie.dizier@daum.fr  
Véronique Henry  
veronique.henry@daum.fr  
+33 (0)3 83 25 41 01

**Showroom et administration  
des ventes Hong Kong**

*Hong Kong showroom  
and sales office*

904-5 Tai Yip Building  
141 Thomson Road  
Wanchai  
Tel: (+852) 3580 0222  
Fax: (+852) 2113 9071

**Administration des ventes  
New York**

*New York sales office*

499 Park Avenue  
New York, New York 10022  
Tel : +1 (212) 481 7300  
marketing@daum-haviland.com

**Boutiques France**

6 rue Royale  
75008 Paris · France  
+33 (0)1 40 06 91 08

4 rue de la Paix  
75002 Paris · France  
+33 (0)1 42 61 25 25

Galleries Lafayette Maison  
35 boulevard Haussmann  
75009 Paris · France  
+33 (0)1 53 21 92 16

14 place Stanislas  
54000 Nancy · France  
+33 (0)3 83 32 21 65

**Boutique New York**

499 Park Avenue  
New York, New York 10022  
Tel : +1 (212) 355 2060  
nyboutique@daum-haviland.com

**Boutique Singapore**

Capitol Piazza  
15 Stamford Road  
#01-69/70/71  
Singapore 178906  
Tel: (+65) 6100 2312  
Fax: (+65) 6742 4553

*Daum*  
FRANCE 1878



MADE IN FRANCE

Ref : 07095